١٩) رَأَيْتُ ماءً
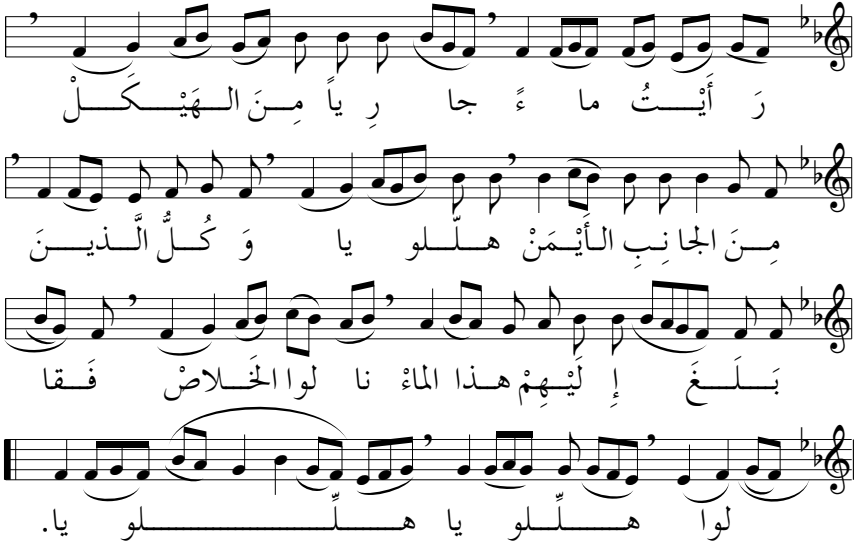
من وحي حزقيال ٤٧: ١، ٩ — Vidi aquam — لحن غريغوري