١٣٤) في نهاية الصلاة الإفخارستيّة (١)
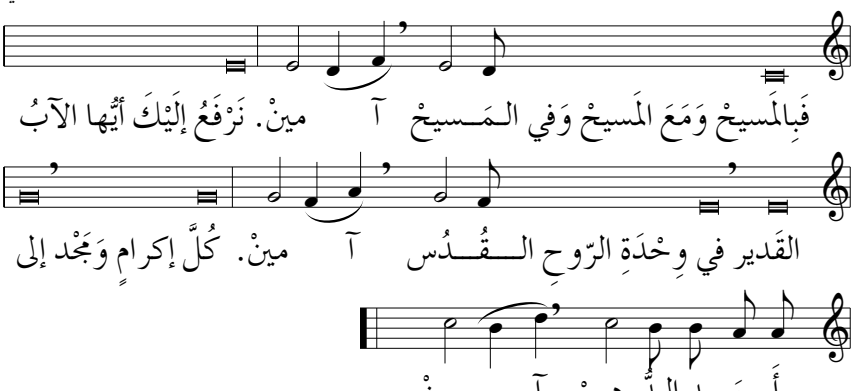
لحن فرنسي