١٤) قَلْبي مُسْتَعِدٌّ (١)
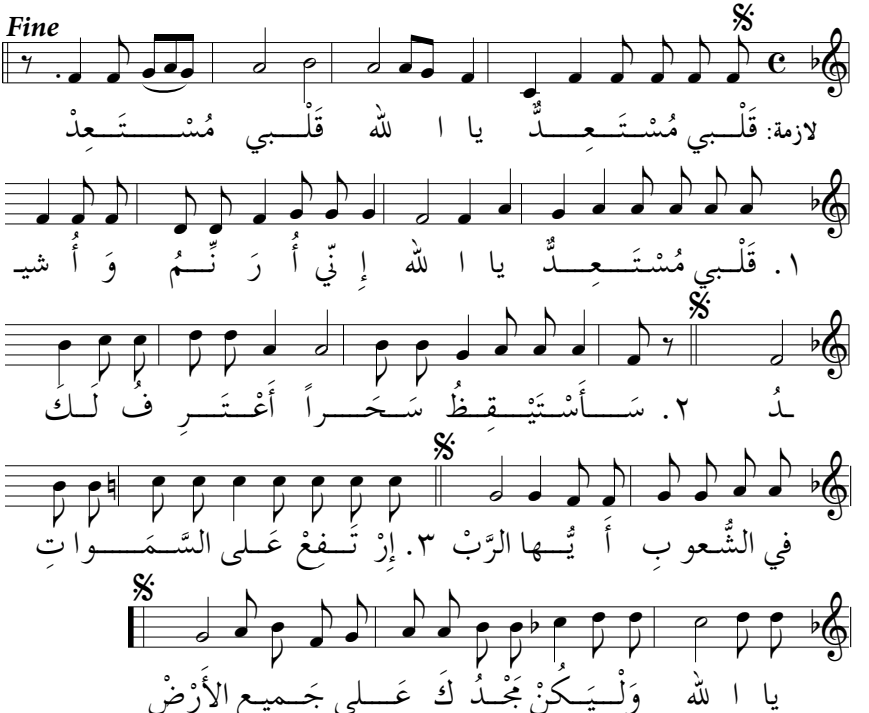
من وحي المزمور ١٠٨ — تلحين: أ. منصور لبكي