١٩٧) إني أُبَشِّرُكُمْ

من وحي الكتاب المقدّس — تلحين: أ. أنطوان غبريل

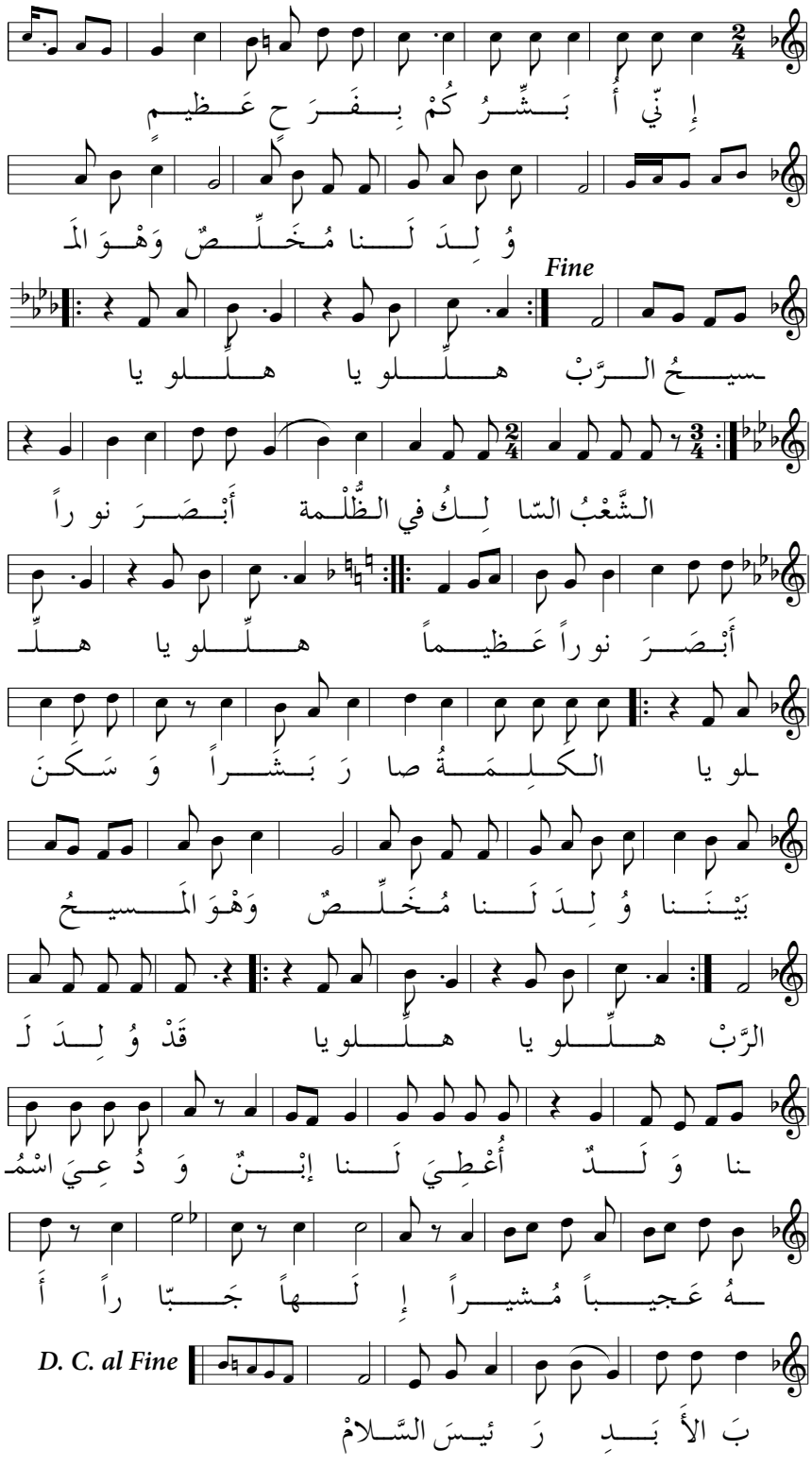

لازمة: إِنّي أُبَشِّرُكُمْ بِفَرَحٍ عَظيمٍ وُلِدَ لَنا مُخَلِّصٌ وَهْوَ المَسيحُ الرَّبْ

هللويا هللويا

١. الشَّعْبُ السّالِكُ في الظُّلْمة أَبْصَرَ نوراً عَظيماً

٢. الكَلِمَةُ صارَ بَشَراً وَسَكَنَ بَيْنَنا وُلِدَ لَنا .....

٣. قَدْ وُلِدَ لَنا وَلَدٌ أُعْطِيَ لَنا إبْنٌ

وَدُعِيَ اسْمُهُ عَجيباً مُشيراً

إِلهاً جَبّاراً أَبَ الأَبَدِ رَئيسَ السَّلامْ