٢٥٩) لِذَبيحِ الفِصْحِ يَشْدو (٣)
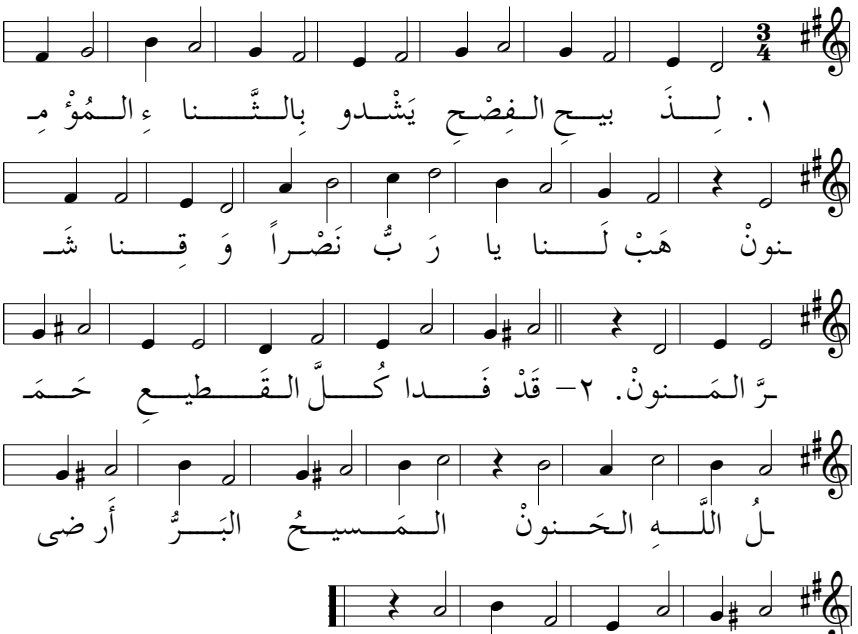
تلحين: أغسطين الأعمى