٣١١) ذوقوا وانظُروا (٢)

من وحي المزمور ٣٣، ٩ — كلمات وتلحين: أ. منصور لبكي

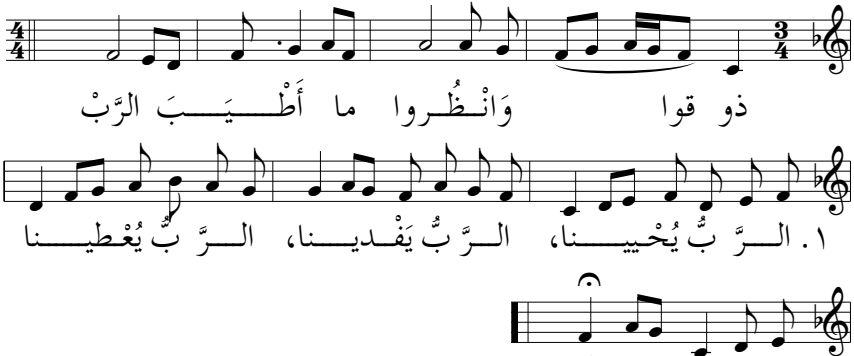

لازمة: **ذوقوا وَانْظُروا ما أَطْيَبَ الرَّبْ**

١. الرَّبُّ يُحْيينا، الرَّبُّ يَفْديـنا،
الرَّبُّ يُعْطينا كُلَّ ما نَسْأَلْ.

٢. فَلْنُمَجِّدْهُ وَلْنُسَبِّحْهُ
وَلْنُبارِكْهُ دَهْرَ الدّاهِرينْ.