٣٢٤) خُبْزَ الـخَلاص الأَعْظَما

كلمات: القديس توما الإكويني — O salutaris hostia

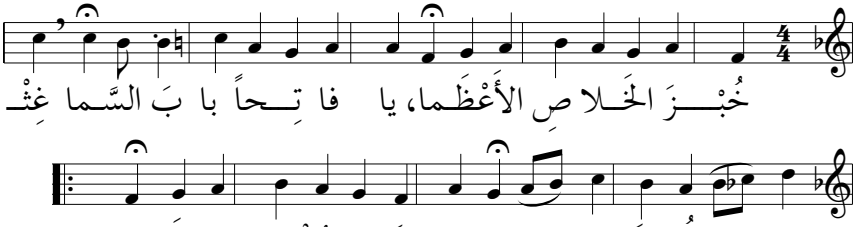

١. خُبْزَ الـخَلاصِ الأَعْظَـما يا فـاتِحاً بـابَ السَّـماء
غِثْنا وَكُـنْ خَـيْرَ الـحِمى في شَـرِّ عُـدْوانٍ طَمى

٢. نُـهْـدي مَـديـحاً لِـلأَبَـدْ رَبّـاً بِـثـالـوثٍ أَحَـدْ
وَلْيُعْطِنا الـباري الصَّمَدْ في الـخُلْدِ مَجْداً لا يُحَدّ