٤٠٨) إِجْعَلْني كَخاتَمٍ عَلى قَلْبِكَ

الكلمات: من سفر نشيد الأناشيد
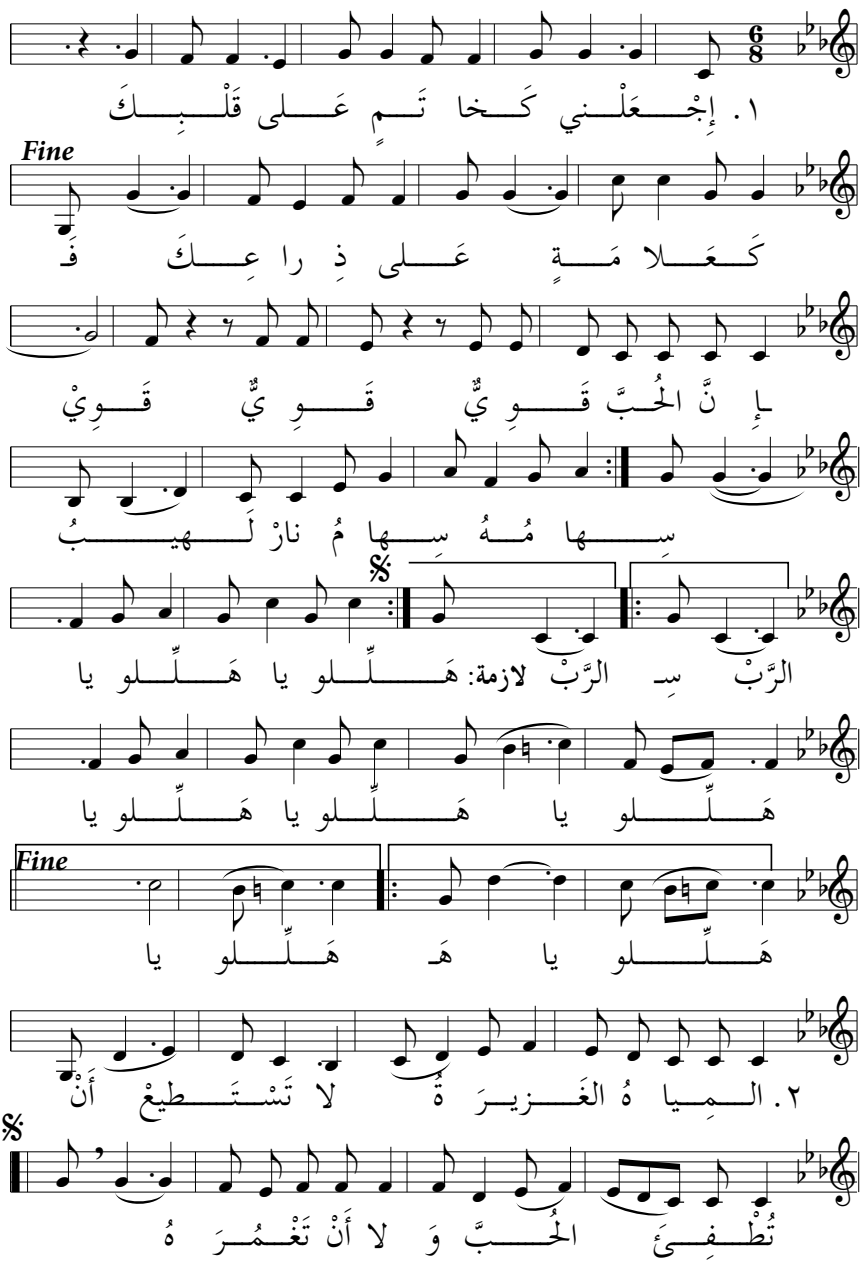
تلحين: شارلي شلالا