٤٠٩) إِنَّ للحُبِّ الخُلودَ

كلمات: ق. تريزيا الطفل يسوع
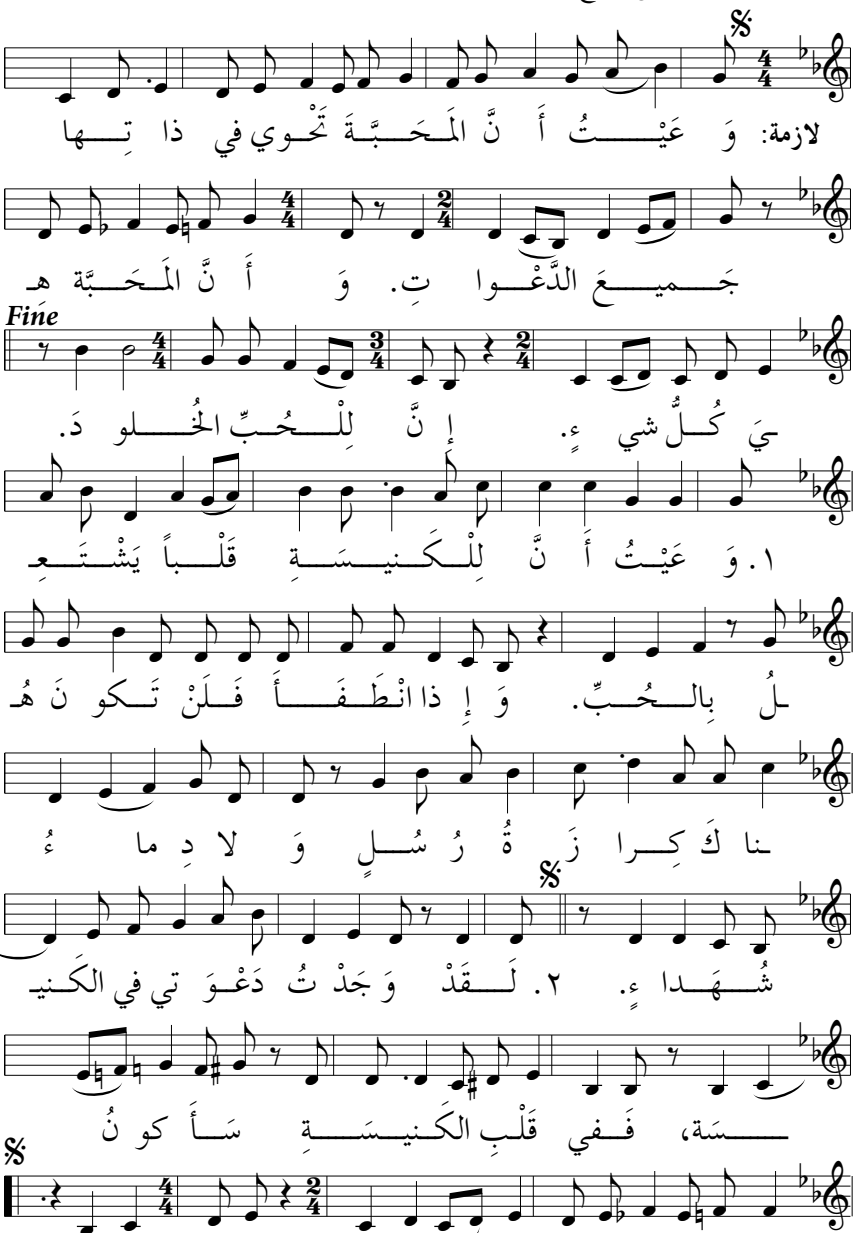
تلحين: جان عون