٤٨) ظَمِئَتْ نَفْسي
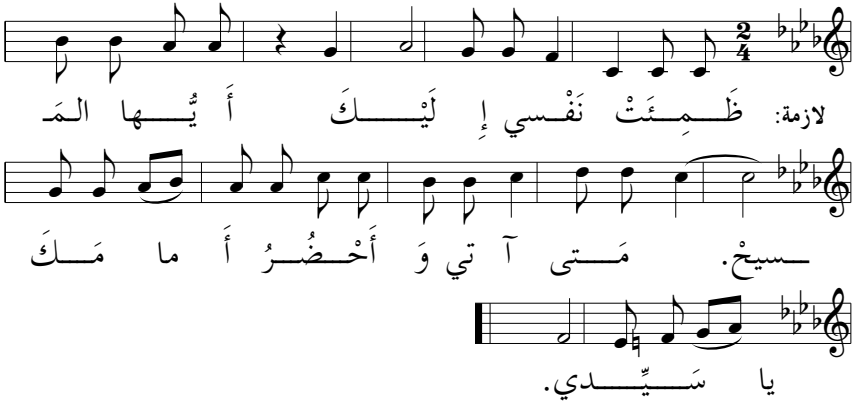
كلمات: أ. يوحنا صادر (من وحي المزامير) تلحين: أ. ألبير شرفان