٦٨) الرَّبُّ قَدْ مَلَكَ
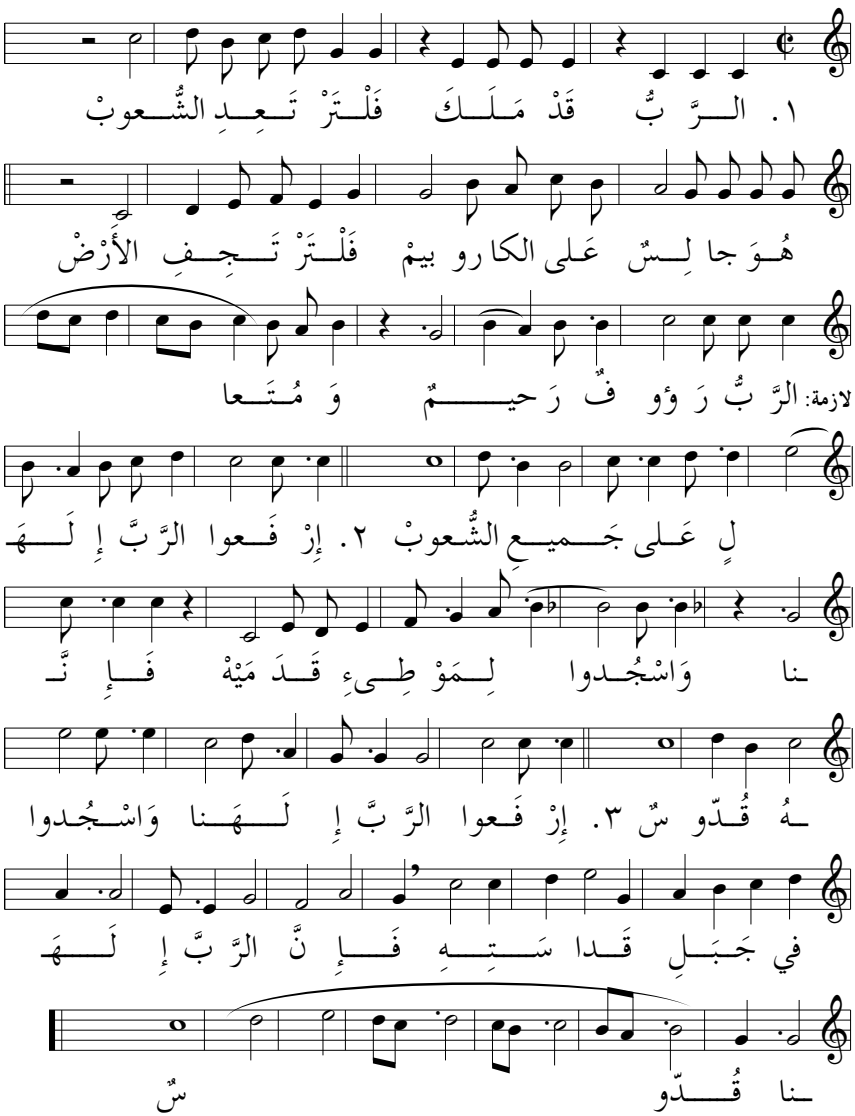
الكلمات من المزمور ٩٨ — تلحين: أ. بولس الأشقر