٧٣) إهتفوا للربِّ
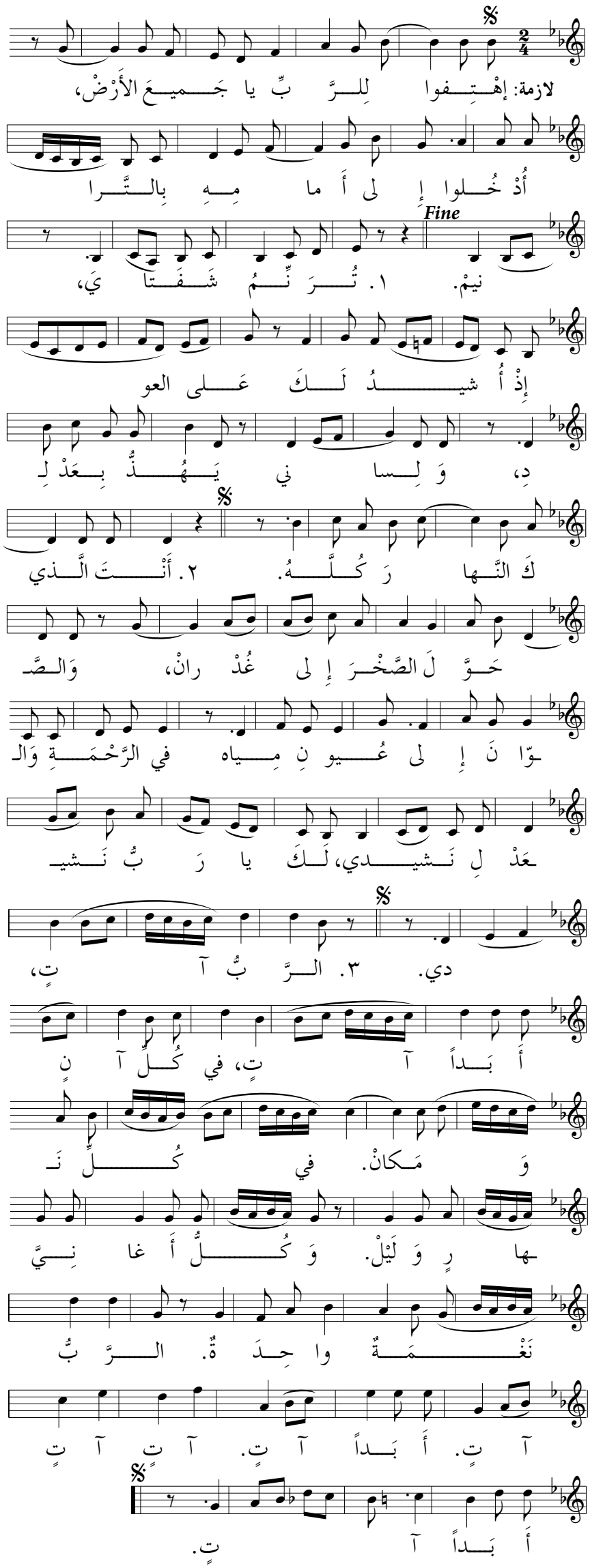
من المزمورين ٦٥ و ١٠٠ — تلحين: جان عون