٨٢) هلمّوا نرنِّمُ للرَّبِّ
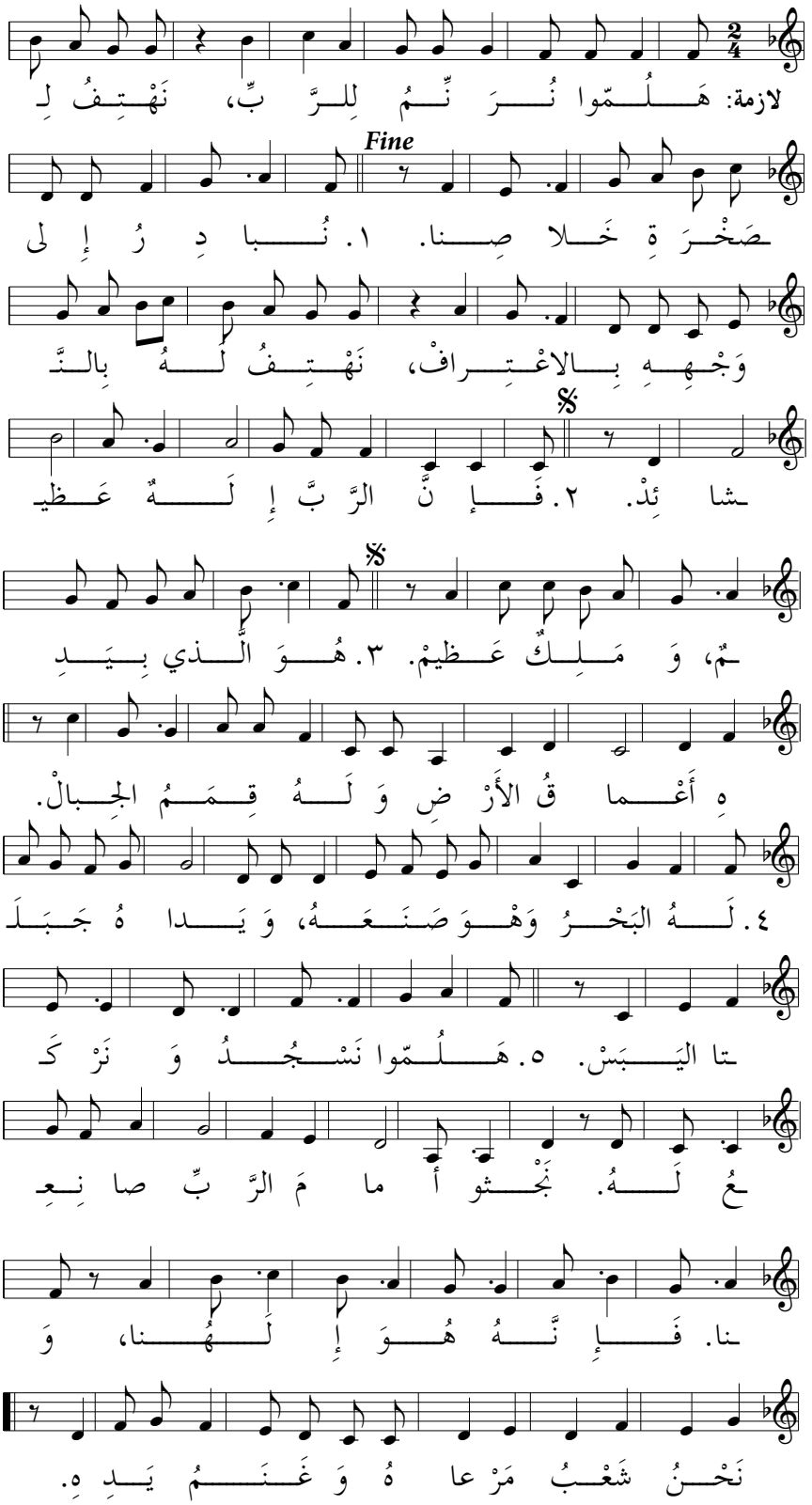
من المزمور ٩٤ — تلحين: أ. يوسف الأشقر