# ٤٨٢) يا أُمَّ اللهْ، أُمَّ الحَياةْ

لحن ماروني

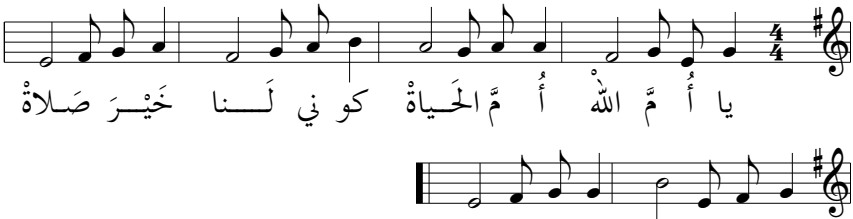


١. يا أُمَّ اللهْ أُمَّ الحَياةْ
كوني لَنا خَيْرَ صَلاةْ
عِنْدَ الإِلَهْ نَلْقَ رِضاهْ

٢. إِنَّ ابْنَكِ فَوْقَ الصَّليبْ
سَلَّمَكِ سِرّاً عَجيبْ
صَيَّرَكِ أُمَّ الحَبيبْ

٣. أُنْثُري النّورْ يا أُمَّ النّورْ
في دَرْبِنا في قَلْبِنا
كَيْ نَلْقى النّورْ في رَبِّنا