٥٢١) صَلّي لأجْلِنا
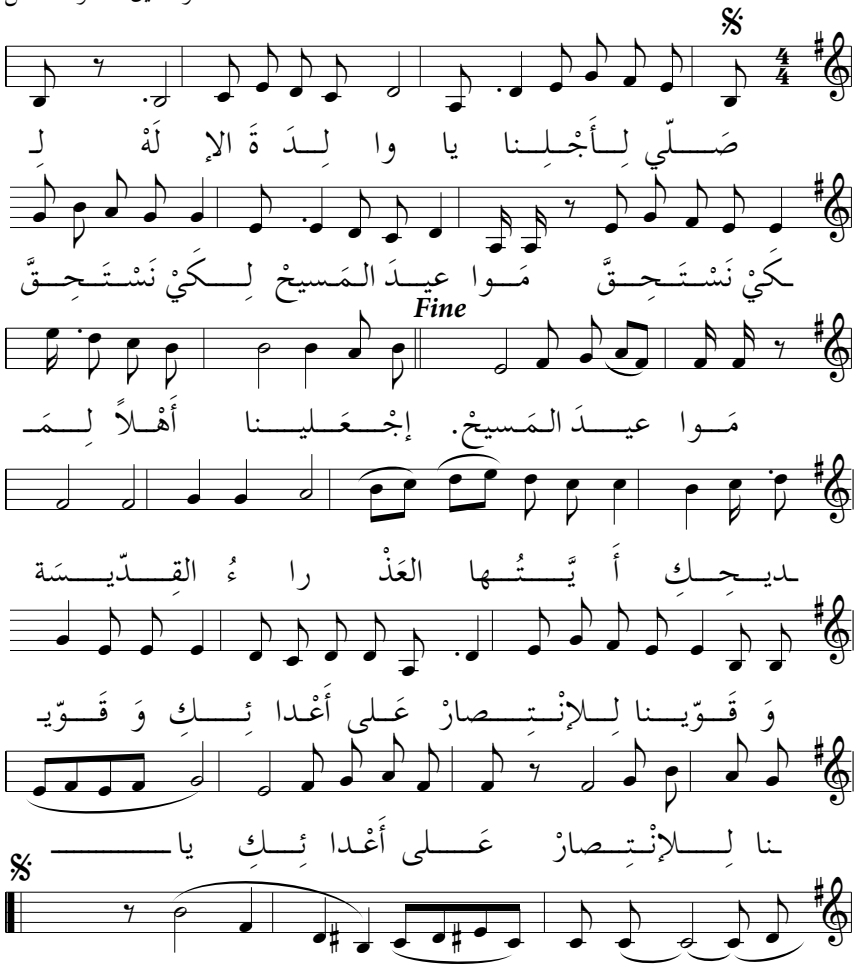
كلمات وتلحين: أ. فؤاد فاضل