٥٣٢) يا زَهْرَةً فَوّاحَةً

كلمات: يوسف نخلة

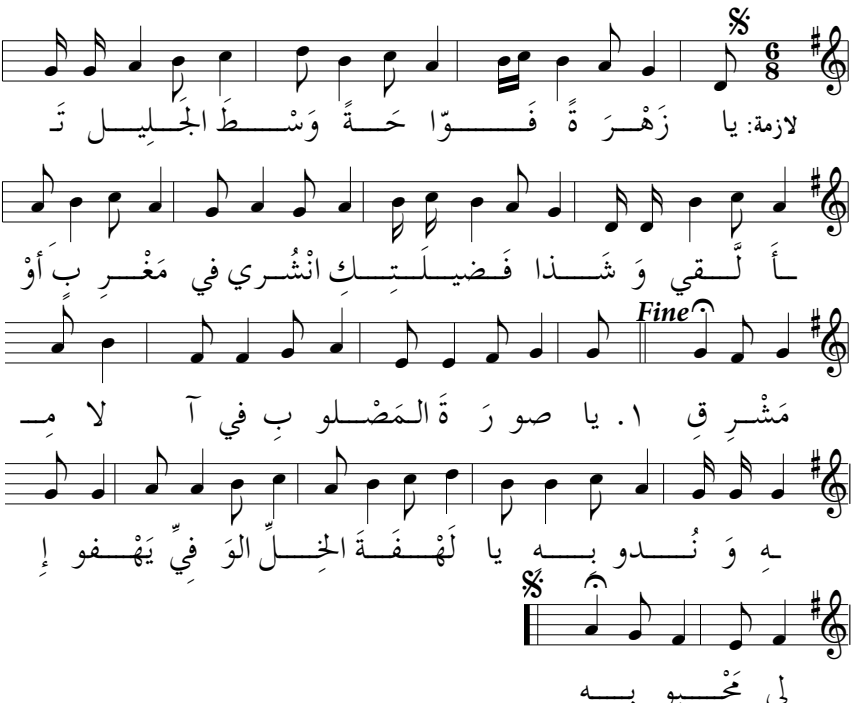

٢. قَدْ زادَكِ التَّطْويبُ يا مَـرْيَمُ فَـخْـراً لِلْحِمى
وَيَسوعُ مَمْلـوءٌ رِضى وَكَذا المَلائِكُ في السَّما

٣. هَذي "عِبِلّينُ" انْتَشَتْ وَاهْتَزَّ دَيْرُ "الكَرْمِلِ"
فَتَشَّـفَـعي بِـجَـميعِنا وَتَذَكَّري عِنْدَ العَلِيْ

٤. مِنْ "بو" إِلى الهِنْدِ القَصِيْ نـاداكِ صَوْتُ السَّيِّدِ
في "بَيْتَ لَحْمَ" تَنَيَّحي بِجِوارِ مَهْدِ المُفْتَدي

٥. لا تَغْفَلي عَـنْ مَـوْطِـنٍ يَرْنو إِلى عَهْدِ السَّلامْ
يا شَمْعَةً روحِيَّةً ذابَتْ لِـتُـشْـرِقَ في الـظَّـلامْ