مزمور الردة

الأحد الثاني للفصح (أحد الرحمة الإلهيّة) (أ)

المزمور 117: 2 - 4، 13-15، 22-24

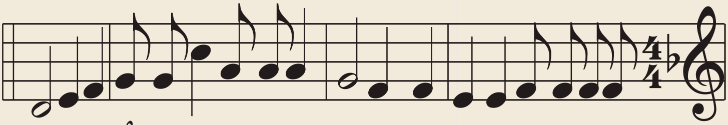

الردَّة: بِـمَـراحِـمِ الرَّبِّ الإلَـهْ، إلى الدُّهـورِ أُ...رَنِّـمُ.

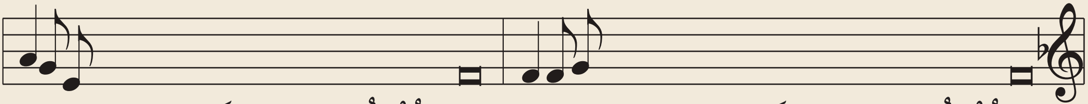

1 هَيَّا لِيَقُلْ آلُ إسرائيل: «إنَّ إلى الأبد رَحـمَـتَـهُ» * هَيَّا لِيَقُلْ آلُ هارونَ: «إنَّ إلى الأبد رَحـمَـتَـهُ»

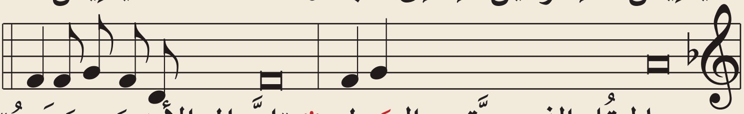

هيا ليقُل الذين يتَّقون الـمَولى: * «إنَّ إلى الأبدِ رَحـمَـتَـهُ»

2 دفعـوني دفعـاً يريـدون عَثـرتي، غـير أنَّ الـمولى تـولَّى نُصـرَتي *
الرَّبُّ قوَّتي ولَهُ تَسبحَتي، لأنَّهُ غدا مُخَلِّصي.
هـا إنَّ صَيحـاتِ الابتِهـاجِ والخـلاص تُـدوِّي في خيـامِ الصِّدِّيقـين *
يُمنى الرَّبِّ صَنعَتِ الـمَآثِر.

٣ الحجَـرُ الـذي رَذَلَـهُ البَنّـاؤون أصبـح رأسًـا للزّاويـة *
هذا الذي قد أتاه المولى، وإنَّهُ عَجَبٌ لأبصارِنا يُجلَى.
هـذا هـو اليـومُ الـذي جَعَلَـهُ الـرَّبُّ مأثُـورًا *
فَهلّا فَرِحْنا فِيهِ وابتَهَجْنا سُرورًا!