الأحد الخامس عشر

المزمور 64: 10 أ ب ج د، 10هـ –11، 12–13، 14

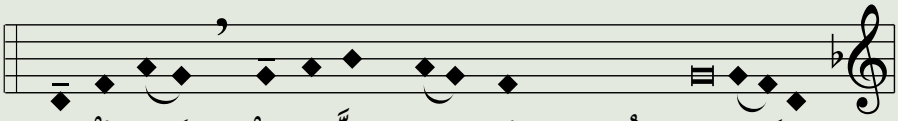

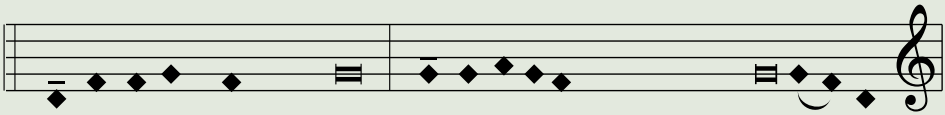

١ افتَقَدْتَ الأرضَ وَسَقَيتَها * وبِالغِنى غَمَرْتَها
نَهرُ اللهِ امتَلأَ مِياهًا * ولِلنَّاسِ تُعِدُّ الحِنطَةَ

٢ فكذٰلِكَ أَعدَدتَ الأَرْض * تُرَوِّي أَتلامَها وتُسَوِّي أَخاديدَها
بِالوابِلِ تُبَلِّلُها * وتُبارِكُ نَبْتَها

٣ تُكلِّلُ العامَ بِجودِكَ * وتَقطُرُ بِالدَّسَمِ آثارُكَ
مَراعي البَرِّيَّةِ تَقطُرُ * والتِّلالُ بِالبَهجَةِ تَتَسَربَلُ

٤ المُروجُ بِالغَنَمِ تَكْتَسي * والأَودِيَةُ بِالحِنْطَةِ تَتَوَشَّح
فيَهتِفونَ * ويُنشِدونَ