التسبحة (أف 1: 3-10)

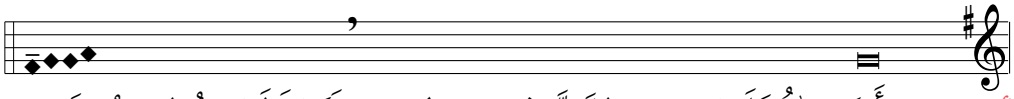

أنتيفونة 3: أَنعَمَ اللهُ عَلَينا بِنِعمَتِهِ السَّنِيَّةِ في ابنِهِ الحبيب، فَكانَ لَنا مِنهُ الفِداءُ بِدَمِهِ.

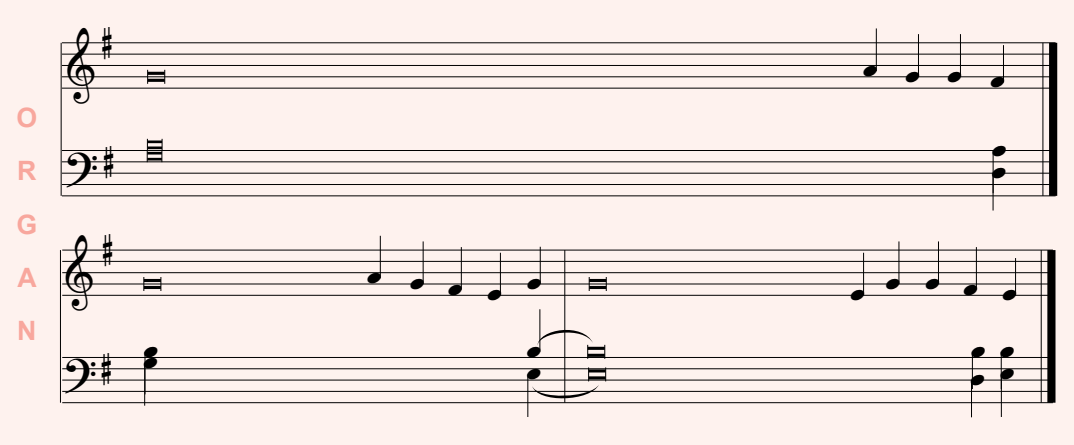

التسبحة

(أف 1:3-10)

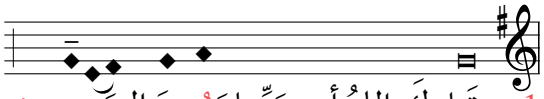

1 تَباركَ اللهُ أبو رَبِّنا يَسُوعَ المَسيح *

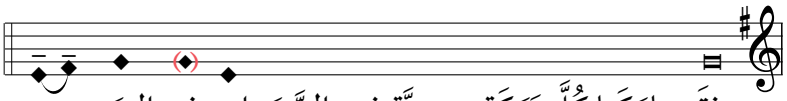

فقَد بارَكَنا كُلَّ بَرَكَةٍ روحِيَّةٍ في السَّمَواتِ في المَسِيح

2 ذَلِك بِأَنَّهُ اختارَنا فيهِ قَبلَ إِنشاءِ العالَمْ *

لِنكونَ في نَظَرِهِ قِدِّيسينَ / بِلا عَيبٍ في المَحَبَّةْ

1 فَأطلعَنا على سِرِّ مَشِيئَتِهِ * أي ذلِكَ التّدبيرِ الّذي ارتَضى،

أَن يُعِدَّهُ في نَفْسِهِ مُنذُ القِدَمْ

2 لِيَسيرَ بِالأَزمِنَةِ إِلى تَمامِها †

فيَجمعَ تَحتَ رأسٍ واحِدٍ هُوَ المسيحْ *

كُلَّ شَيءٍ ما في السَّمواتِ وَما في الأَرضْ

1 المجْدُ للآبِ وَالِابنْ * وَالرُّوحِ القُدُسْ

2 كَما كانَ في البَدْءِ وَالآنَ وَكُلَّ أوانْ، * وإلى دَهْرِ الدَّاهِرينْ، آمينْ.