القدِّيسة مَريمُ والدةُ الإلَه

المزمور 66: 2 – 3، 5، 6 و8

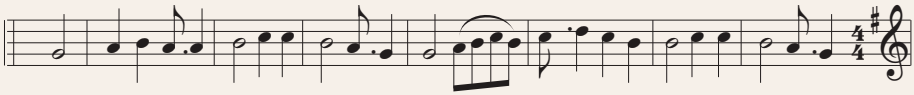

رَنِّموا لِلرَّبِّ تَرنيمًا جَديدًا. رَنِّموا لِلرَّبِّ يا جَميعَ الأرض.

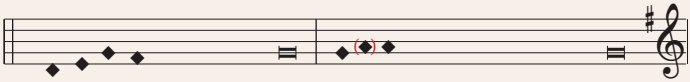

1 لِيَرحَمْنا اللَّهُ وَليُبارِكْنا * وَليُضِئْ بِوَجهِهِ عَلَينا!
لِكَي يُعرَفَ في الأرضِ طَريقُكَ * وَفي جَميعِ الأُمَمِ خَلاصُكَ.

2 لِتَفرَحِ الأُمَمُ وَتُهَلِّلْ * لِأَنَّكَ بِالعَدلِ تَدينُ العالَمين.
بِالاِستِقامةِ تَدينُ الشُّعوب * وفي الأَرضِ تَهدي الأُمَم

3 لِتَحْمَدْكَ الشُّعُوبُ يا اللَّه * لِتَحمَدْكَ الشُّعوبُ جَميعًا!
لِيُبارِكْنا اللَّه * وَلتَخشَهُ أَقاصي الأرضِ جَميعُها!