الأحد الخامس والعشرون

المزمور 144: 2-3، 8-9، 17-18

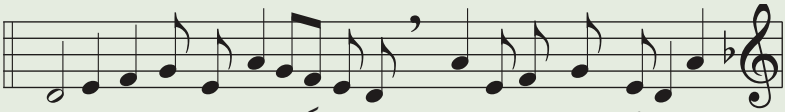

الردَّة: الـرَّبُّ قَــريــبٌ مِنَ الَّــذينَ يَدعُـونَـهُ.

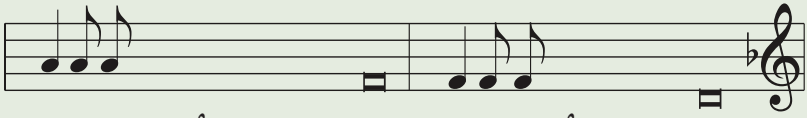

1 في كُلِّ يَومٍ أُبـارِكُـكَ * وأَبَدَ الدُّهورِ أُسَبِّحُ اسمَكَ.

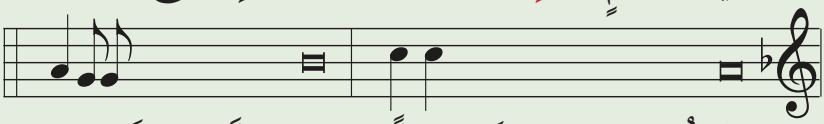

الرَّبُّ عَظيمٌ ومُسَبَّحٌ جِـدًّا * وَلا حَدَّ لِـعَـظَـمَـتِـهِ.

2 الرَّبُّ رَحيمٌ رَؤُوفٌ * طَويلُ الأَناةِ وعَظيمُ الرَّحمَة.

الرَّبُّ يَرأَفُ بِالجَميع * ومَراحِمُهُ على كُلِّ أَعْمالِهِ.

3 الرَّبُّ بارٌّ في كُلِّ طُرُقِهِ * وصَفِيٌّ في جَميعِ أَعْمالِهِ.

الرَّبُّ قَريبٌ مِن جَميعِ الَّذينَ يَدْعونَهُ * مِن جَميعِ الَّذينَ بِالحَقِّ يَدْعونَهُ.