## مزمور الردّة للقراءة السابعة (لحن آخر 2)

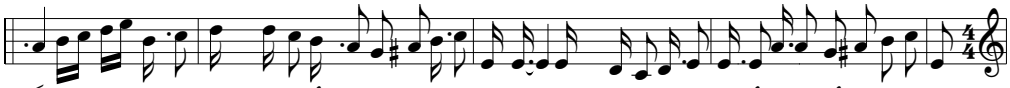


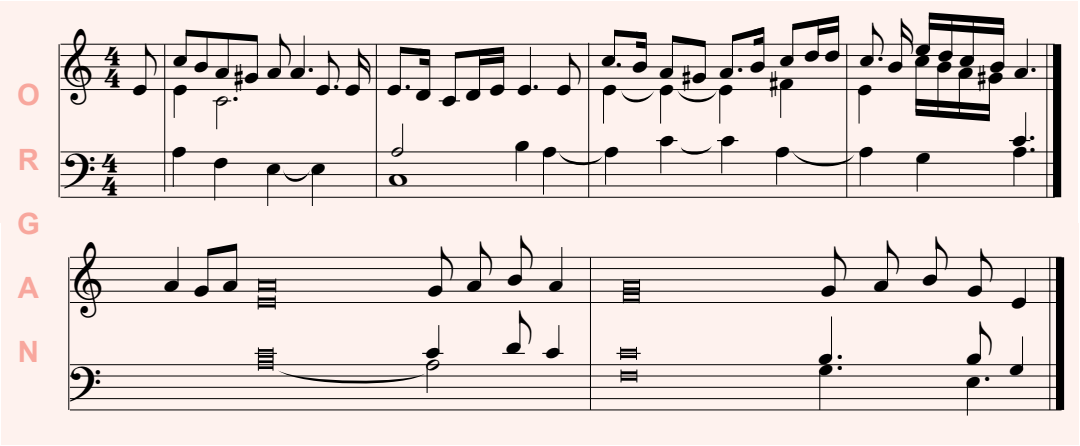


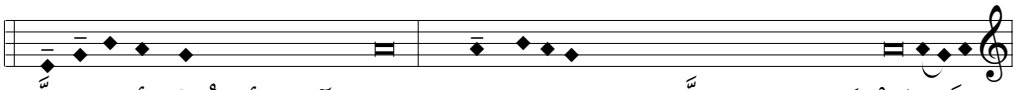

1 ظَـمِـئَتْ نَفسي إلى اللَّـهِ، إلى الإلـهِ الحَيّ * مَتى آتي وأحضُـرُ أ..مامَ اللَّه ؟

2 إنّي أعبُرُ مَعَ الجمهورِ وأقصِدُ بِهم بَيتَ اللهِ *
بِصَوتِ تَهليلٍ وَحَمْدِ المُعَيِّدين. الرَّدّة

3 أرسِلْ نُورَكَ وَحَقَّكَ، فَهُما يَهدِيانِي * إلى جَبلِ قُدسِكَ وإلى
مَساكِنِكَ يُوصِلانِي. الرَّدّة

4 فَأدخُلُ إلى مَذبَحِ الله، إلى إلهِ فَرَحي وَابتهاجي * وَبِالكِنَّارَةِ أحمَدُكَ
يا اللَّـهُ إلَهي. الرَّدّة